

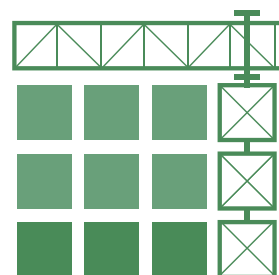

PROFILO AZIENDALE

WE BUILD the

FUTURE



Società Cooperativa

L'INTERNAZIONALE
Impresa generale di costruzioni

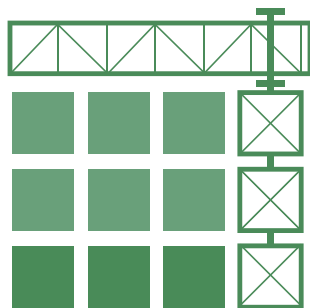

Società Cooperativa
L'INTERNAZIONALE
Impresa generale di costruzioni

Dal 1975 **COSTRUIAMO**
il **FUTURO**

PROFILO AZIENDALE

L'INTERNAZIONALE Società Cooperativa

L'INTERNAZIONALE Soc Coop.

è una moderna realtà imprenditoriale che opera nel settore dell'edilizia pubblica e privata su tutto il territorio nazionale.

Fondata ad Altamura, in provincia di Bari, nel 1975 da un'organizzazione di persone lungimiranti e competenti, fin da subito la Cooperativa ha consolidato la sua esperienza e credibilità, confermando, difatti, professionalità e affidabilità in tutti i comparti del settore dell'edilizia, da quella pubblica a quella privata, dai lavori di restauro conservativo a quelli di consolidamento, dal restauro alla realizzazione ex novo.

Inoltre, ogni fase dell'esecuzione dei progetti è seguita scrupolosamente e con serietà dal nostro personale, formato e preparato ad ogni livello, sempre aggiornato sulle normative e sulle strumentazione più all'avanguardia e costantemente attento alla qualità e all'efficienza dei lavori, tanto in termini di risorse che di risultati.



La Cooperativa, da sempre, si contraddistingue anche per la trasparenza e la professionalità nei rapporti di lavoro intrattenuti con gli Enti e con i clienti, nonché con tutti i propri collaboratori dipendenti. e, ad oggi, vanta un organico di oltre 100 unità tra impiegati e maestranze.

L'INTERNAZIONALE Società Cooperativa svolge la propria attività avvalendosi di tecnologie, strumenti e tecniche all'avanguardia, così da poter garantire non solo l'ottima riuscita di ogni progetto ma anche l'ottimizzazione delle risorse, la garanzia della sostenibilità di ogni fase del lavoro e la certezza del rispetto della normativa e gli standard di settore.

La professionalità, l'esperienza, la preparazione e la scrupolosità che caratterizzano ogni nostro lavoro nonché l'attenzione agli aggiornamenti di settore e agli strumenti e le tecniche più all'avanguardia che ci contraddistinguono rappresentano i fattori che permettono a L'INTERNAZIONALE Società Cooperativa di essere in grado di realizzare lavori molto eterogenei tra loro, con caratteristiche e necessità specifiche e in territo-

ri diversificati in termini di sede, morfologia del territorio e sede.

L'INTERNAZIONALE Società Cooperativa è iscritta al Registro delle Imprese della Provincia di Bari al n. 00596510727 e n. 164366 REA, nonché all'Albo delle Società Cooperative a Mutualità Prevalente al n. A157425.



ESPERIENZA



INNOVAZIONE



SOSTENIBILITÀ

COMPOSIZIONE DE L'INTERNAZIONALE

La base sociale de L'INTERNAZIONALE Società Cooperativa è costituita complessivamente da 50 soci, prevalentemente operai ed impiegati tecnici e amministrativi.

Il Capitale sottoscritto ammonta ad

€ 1.816.718,00

Il Patrimonio netto ammonta ad

€ 13.684.819,00

La struttura organizzativa de L'INTERNAZIONALE Società Cooperativa

è composta da:

- Assemblea dei soci;
- Il Consiglio di amministrazione;
- Il Presidente;
- Il Collegio sindacale;
- Comitato tecnico.

Organigramma Azienda:

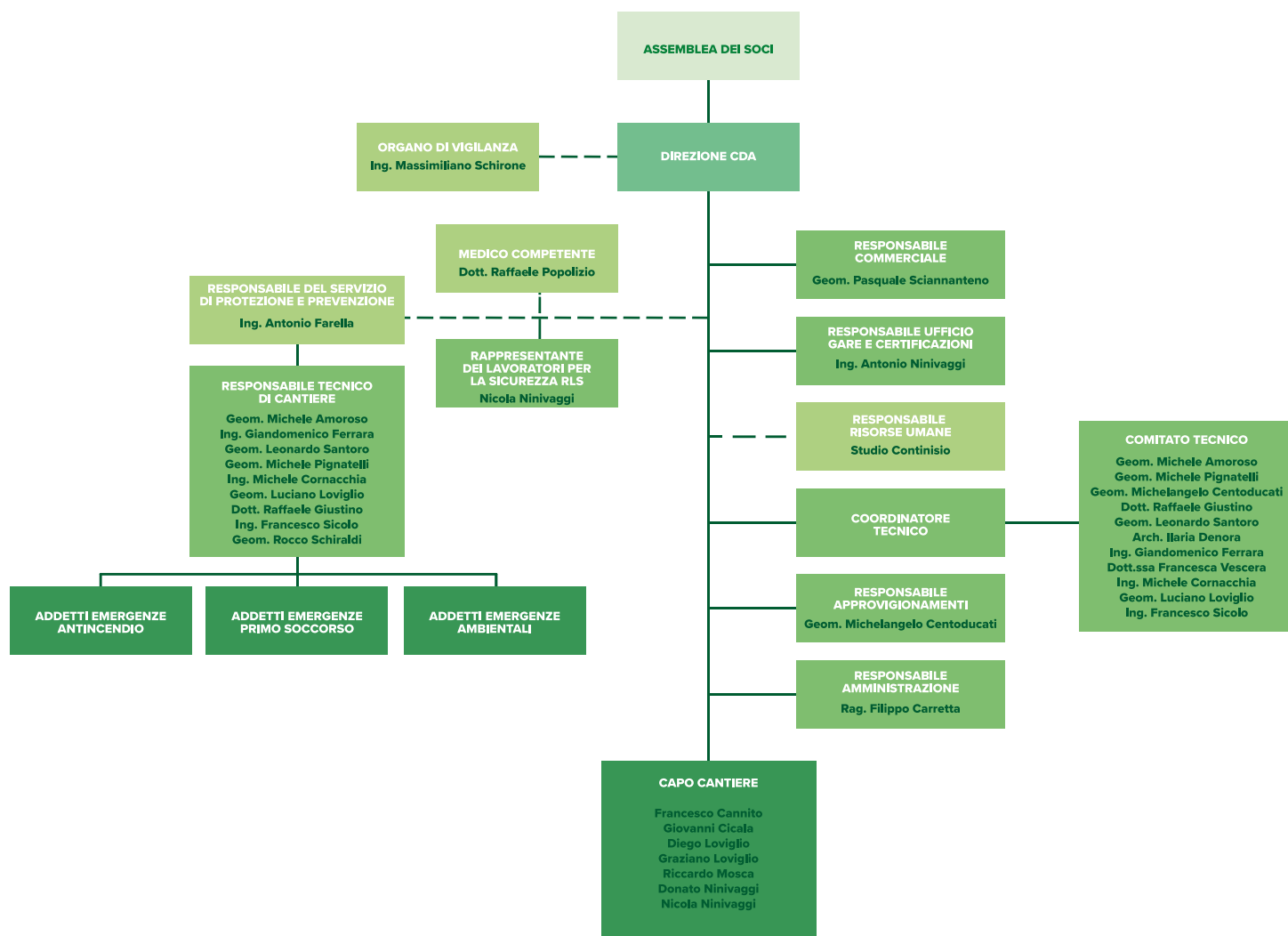

LOOK UP TO THE FUTURE





CERTIFICAZIONI

Le certificazioni sono indispensabili per L'INTERNAZIONALE Società Cooperativa: esse consentono di rispondere alle richieste sempre più specifiche in termini di qualità, salute, ambiente e sicurezza e garantiscono la professionalità, l'affidabilità e l'avanguardia del nostro lavoro.

Le numerose certificazioni riconosciute sono un elemento fondamentale e strategico che permette alla nostra impresa di differenziarsi e garantire altissimi standard qualitativi tanto in termini di progettazione

e realizzazione dei lavori che nella gestione degli stessi.

Le certificazioni riconosciute a L'INTERNAZIONALE Società Cooperativa sono:

- **ISO 9001:2015**

(Sistema di gestione Qualità dell'Organizzazione) Settore EA 28 (Progettazione e costruzione di edifici civili ed industriale - Restauro di beni immobili sottoposti a tutela);

- **ISO 14001:2015**

(Sistema di gestione Ambientale) – Settore

EA 28 (Progettazione e costruzione di edifici civili ed industriale - Restauro di beni immobili sottoposti a tutela);

- **ISO 45001:2018**

(Sistema di gestione per la Salute e la Sicurezza sul lavoro) – Settore EA 28 (Progettazione e costruzione di edifici civili ed industriale - Restauro di beni immobili sottoposti a tutela);

- **ISO 20400:2017** (Sistema di gestione per la Qualità) – Settore EA 28 (Progettazione e costruzione di edifici civili ed industriale - Restauro di beni immobili sottoposti a tutela)

- **ISO 30415:2021** (Sistema di gestione delle Risorse Umane - Diversità ed Inclusione)

- **ISO 37001:2016** (Sistema di gestione per l'Anticorruzione) – Settore EA 28 (Progettazione e costruzione di edifici civili ed industriale - Restauro di beni immobili sottoposti a tutela)

- **ISO 39001:2012** (Sistema di gestione della Sicurezza Stradale) – Settore EA 28 (Progettazione e costruzione di edifici civili ed industriale - Restauro di beni immobili

sottoposti a tutela)

- **Rating di legalità** ☆☆☆

Inoltre, L'INTERNAZIONALE Società Cooperativa è in possesso dell'attestazione S.O.A. rilasciata dalla SOA ATTESTA – Società -Organismo di Attestazione. Di seguito le categorie e classifiche di qualificazione dell'**attestato SOA** specifiche:

- **Opere generali**

- **Categoria OG1 – Classifica VIII** - Attestazione di qualificazione all'esecuzione di lavori di edilizia civile e industriale;

- **Categoria OG2 – Classifica VIII** - Attestazione di qualificazione all'esecuzione di lavori di restauro e manutenzione di beni sottoposti a tutela ai sensi delle disposizioni in materia di beni culturali e ambientali;

- **Categoria OG3 – Classifica V** – Attestazione di qualificazione all'esecuzione di strade, autostrade, ponti, viadotti, ferrovie, metropolitane;

- **Categoria OG6 – Classifica II** - Attestazione di qualificazione all'esecuzione di lavori di bonifica e di protezione ambientale;

- **Categoria OG10 – Classifica I** -

Attestazione di qualificazione all'esecuzione di lavori relativi a impianti per la trasformazione alta/media tensione e per la distribuzione di energia elettrica in corrente alternata e continua ed impianti di pubblica illuminazione;

- **Categoria OG11 – Classifica IV** -

Attestazione di qualificazione all'esecuzione di lavori relativi a impianti tecnologici tra loro coordinati ed interconnessi funzionalmente, non eseguibili separatamente, di cui alle categorie di opere specializzate individuate con l'acronimo **OS 3, OS 28 e OS 30**;

- Opere specializzate

- **Categoria OS3 – Classifica II** -

Attestazione di qualificazione all'esecuzione di lavori relativi a impianti idrosanitari;

- **Categoria OS21 – Classifica III BIS** -

Attestazione di qualificazione all'esecuzione di opera strutturali speciali;

- **Categoria OS23 – Classifica II** -

Attestazione di qualificazione all'esecuzione di lavori demolizione di opere;

- **Categoria OS28 – Classifica III BIS** -

Attestazione di qualificazione all'esecuzione di lavori relativi a impianti termici e di condizionamento;

- **Categoria OS30 – Classifica IV BIS** -

Attestazione di qualificazione all'esecuzione di lavori relativi a impianti interni elettrici, telefonici, radiotelefonici, e televisivi;

- **Categoria OS2-A - Classifica II** -

Attestazione di qualificazione all'esecuzione di lavori relativi a superfici decorate di beni immobili del patrimonio culturale e beni culturali mobili di interesse storico, artistico, archeologico ed etnoantropologico;

- **Categoria OS12A – Classifica I** -

Attestazione di qualificazione all'esecuzione di lavori relativi a barriere stradali e di sicurezza.

Per informazioni o per restare sempre aggiornati sulle certificazioni, visita il nostro sito web: www.internazionalecoop.it

Per consultare la sezione dedicata.

We are

Green



LAVORI

L'INTERNAZIONALE Società Cooperativa ha consolidato, in oltre 45 anni di attività, la propria presenza nell' area pugliese e anche nelle regioni Emilia Romagna, Veneto, Lazio, Abruzzo, Marche, Umbria, Campania, Basilicata, Calabria e Sardegna. Inoltre, l'esperienza, la professionalità e lo sguardo sempre rivolto al futuro, hanno permesso di diversificare i lavori realizzati, a dimostrazione della dinamicità e la grande preparazione de L'Internazionale nonché, considerata l'ottima riuscita in termini di qualità e di realizzazione di tutti i progetti, anche la sua versatilità e cura per ogni fase e dettaglio delle attività.

Di seguito, alcuni dei principali lavori realizzati nell'ultimo decennio (2013 - oggi)



Teatro Comunale, L'Aquila (AQ)

• **2012 – 2014 | UNIVERSITA' DI LECCE,**

committente per il quale la società ha realizzato, in qualità di consorziata esecutrice della Capogruppo Mandataria Conscoop, i lavori per la realizzazione di un complesso immobiliare da destinare a College della Scuola Superiore ISUFI nel comune di Lecce, per un importo di € 10.713.883,34;

• **2013 – 2015 | ANAS SpA,** committente

per il quale la società ha realizzato, in qualità di consorziata esecutrice della Capogruppo Mandataria Conscoop, la Variante di Grottaminarda (variante alle statali SS 90 “delle Puglie” e SS 91 “della valle del Sele”) per un importo di € 25.149.383,03;

• **2014 – 2017 | MIT – Provveditorato alle**

OO.PP. L'Aquila, in qualità di consorziata esecutrice della Capogruppo Mandataria Conscoop, per i lavori di ripristino dai danni a seguito del sisma del 06.04.2009 al Palazzo Camponeschi, sede della Facoltà di Lettere dell'Università dell'Aquila, per un importo di € 8.573.805,63;

• **2015 – 2019 | Segretariato Regionale del**

Mibact Abruzzo – Direzione Regionale,

in qualità di consorziata esecutrice del Conscoop, per il Restauro ed adeguamento funzionale del Teatro Comunale dell'Aquila, per un importo totale di € 7.792.866,77;

• **2017 – 2020 | Regioni LAZIO e MARCHE,**

in qualità di consorziata esecutrice del Conscoop e CNS, per gli Accordi Quadro per la fornitura, il trasporto, il montaggio di Soluzioni Abitative di Emergenza ed i servizi ad essi connessi, per un importo di circa € 18.000.000,00;

• **2019 – 2022 | Comune di Bari,** in qualità

di consorziata esecutrice del Conscoop, per il quale sono in corso i lavori di realizzazione del Polo Bibliotecario della Puglia presso la Ex Caserma Rossani, per un importo di circa € 7.115.736,70;

• **2019 – 2021 | Università degli Studi di**

Camerino, in qualità di consorziata esecutrice del Conscoop, per la realizzazione di una struttura temporanea per il Centro di Ricerca Universitaria, per un importo di € 13.853.766,21;

• **2021 – 2023 | Commissario Straordi-**

nario Delegato Dissesto Regione Puglia,

lavori di mitigazione del rischio idraulico e idrogeologico in località “Serrone” nel comune di Motta Montecorvino (FG), per un importo di € 2.004.810,02;

- **2021 PARROCCHIA DELL'ASSUNZIONE DELLA BEATA VERGINE MARIA di Rocchetta Sant'Antonio (FG)**, lavori di restauro conservativo dei prospetti esterni con utilizzo del “Bonus facciate 90%”, per un importo di € 1.534.591,92;

- **2021 – 2023 ENTE CHIESA SANTA MARIA DEL POZZO di Capurso (BA)**, lavori di riqualificazione e progettazione funzionale della Sala Frate Sole annessa al Santuario Madonna del Pozzo in Capurso (BA) – intervento denominato “Madonna del Pozzo Experience”, per un importo di € 636.790,50;

- **2022 – 2023 | CONDOMINIO VIA VIENNA 6 POTENZA (PZ)**, per l'affidamento di servizi di assistenza alla progettazione e realizzazione lavori di efficientamento energetico ai sensi della Normativa in materia SuperBonus, per un importo lavori di € 1.292.688,30;

LAVORI IN CORSO

- **2020 – in corso | Regione MARCHE**, in qualità di consorziata esecutrice della Capogruppo Mandataria Conscoop, per il quale sono in corso i lavori di realizzazione del nuovo complesso ospedaliero per l'area metropolitana a Sud di Ancona nel comune di Camerano, per un importo di circa € 100.000.000,00;

- **2020 – in corso | Commissario Straordinario Delegato Dissesto Regione Puglia**, in qualità di consorziata esecutrice della Capogruppo Mandataria Conscoop, per il quale sono in corso i lavori di mitigazione del rischio idraulico nel centro abitato di Torre Canne e Pezze di Greco (II e III Lotto), per un importo di circa € 7.500.000,00;

- **2021 – in corso | AGENZIA DEL DEMANIO PUGLIA E BASILICATA**, committente per il quale sono in corso i lavori di ristrutturazione edilizia con demolizione e ricostruzione di un fabbricato con annesso capannone appartenente al compendio demaniale denominato “zona capannoni deposito carburanti” sito a Monopoli in Via Arenazza, da destinare a nuova sede del

Commissariato di Pubblica Sicurezza di Monopoli (BA), per un importo di € 3.411.180,09;

• **2022 – in corso** | **S.A.C. Società Appalti Costruzioni SpA**, committente per il quale sono in corso i lavori di riqualificazione energetica e di miglioramento sismico rientranti nel così detto "Super-Bonus 110%" di cui alla L. 17 Luglio 2020 e s.m.i. nel complesso di Proprietà della Fondazione Turati a Vieste località Macchia di Mauro, per un importo di € 13.000.000,00 circa;

• **2022 – in corso** | **CONDOMINIO VIA SALVEMINI 16 BARI (BA)**, per esecuzione di lavori di rinforzo statico – manutenzione straordinaria e riqualificazione energetica del Condominio e di affidamento di servizi di assistenza alla progettazione e pratiche amministrative ai sensi dell'art. 119 e/o 121 del Decreto Legge 19 maggio 2020, n. 34 (il "Decreto Rilancio") convertito, con modificazioni, in Legge 17 luglio 2020, n. 77 e ss.mm.ii. ed in particolare, da ultimo, con Legge n. 234/2021 (c.d. Legge di Bilancio 2022), per un importo lavori di € 17.500.00,00 circa;



2023 – in corso | CONDOMINIO VIA

MAZZINI 211 POTENZA (PZ), per l’Affida-

mento di servizi di assistenza alla proget-

tazione e realizzazione lavori di efficientamento energetico e adeguamento antisismico ai sensi della Normativa in materia SuperBonus, per un importo lavori di € 3.701.678,84;

• **2023 – in corso | CONDOMINIO VIA**

GABET 20 POTENZA (PZ), per l’Affidamen-

to di servizi di assistenza alla progettazione e realizzazione lavori di efficientamento energetico e adeguamento antisismico ai sensi della Normativa in materia SuperBonus, per un importo lavori di € 8.101.088,18;

• **2023 – in corso | AGENZIA DEMANIO**

MARCHE, in qualità di consorziata esecutrice del Conscoop per i lavori di restauro e ristrutturazione dei locali annessi all’ex Palazzo Ducale di Pesaro, per un importo di circa €7.400.000,00;

• **2023 – in corso | CONDOMINIO VIA**

NENNI 45 BITONTO (BA), per l’Affidamen-

to di servizi di assistenza alla progettazione e realizzazione lavori di efficientamento

energetico e adeguamento antisismico

ai sensi della Normativa in materia

SuperBonus, per un importo lavori di

€ 2.512.348,11;

• **2023 – in corso CONDOMINIO VIA**

NENNI 49 BITONTO (BA), per l’Affidamen-

to di servizi di assistenza alla progettazione e realizzazione lavori di efficientamento energetico e adeguamento antisismico ai sensi della Normativa in materia SuperBonus, per un importo lavori di € 3.016.448,16.

Come premesso, questa è una selezione

dei lavori che L’INTERNAZIONALE Soc.

Coop. ha realizzato grazie alla consolidata

esperienza che permette di garantire

opere eseguite con cura e precisione e per

mezzo di tecniche sempre più innovative,

all’avanguardia e sostenibili.

Per restare sempre aggiornati sui lavori de

L’Internazionale Soc. Coop, visita il nostro

sito web: www.internazionalecoop.it

e scopri i nostri cantieri Online!



Ex Palazzo Ducale, Pesaro (PU)



“Chip” Università degli Studi di Camerino, Camerino (MC)



Chiesa Matrice, Rocchetta di Sant'Antonio (FG)



Ex Caserma Rossani, Bari (BA)



Palazzo Camponeschi, L'Aquila (AQ)



Cortile Ex Palazzo Ducale, Pesaro (PU)



PERCHÈ SCEGLIERE L'INTERNAZIONALE

L'INTERNAZIONALE Società Cooperativa garantisce professionalità e serietà in ogni fase del lavoro, fornendo personale altamente qualificato a tutti i livelli, impiegando tecniche e strumentazioni all'avanguardia, assicurando standard qualitativi altissimi tanto dal punto di vista della realizzazione e gestione del progetto che quello normativo e di sicurezza. Inoltre, l'esperienza acquisita in numerosi e diversificati settori dell'edilizia, l'estensione territoriale del proprio raggio di azione nonché le certificazioni riconosciute e gli ottimi risultati sempre verificabili rappresentano chiaramente il percorso tracciato dalla Cooperativa.

Scegliere L'INTERNAZIONALE Società Cooperativa significa scegliere un futuro solido, sostenibile, su misura.



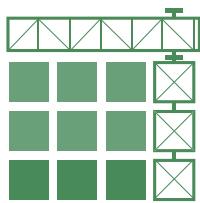

Società Cooperativa

L'INTERNAZIONALE

Impresa generale di costruzioni

Seguici su



L'INTERNAZIONALE SOCIETÀ COOPERATIVA



Via: Stoccolma, 3 - 70022 Altamura (BA)



P.IVA: 00596510727



Tel: 0803141822 – 0803144793



Mail: segreteria@linternazionalecoop.it



Sito web: www.linternazionalecoop.it

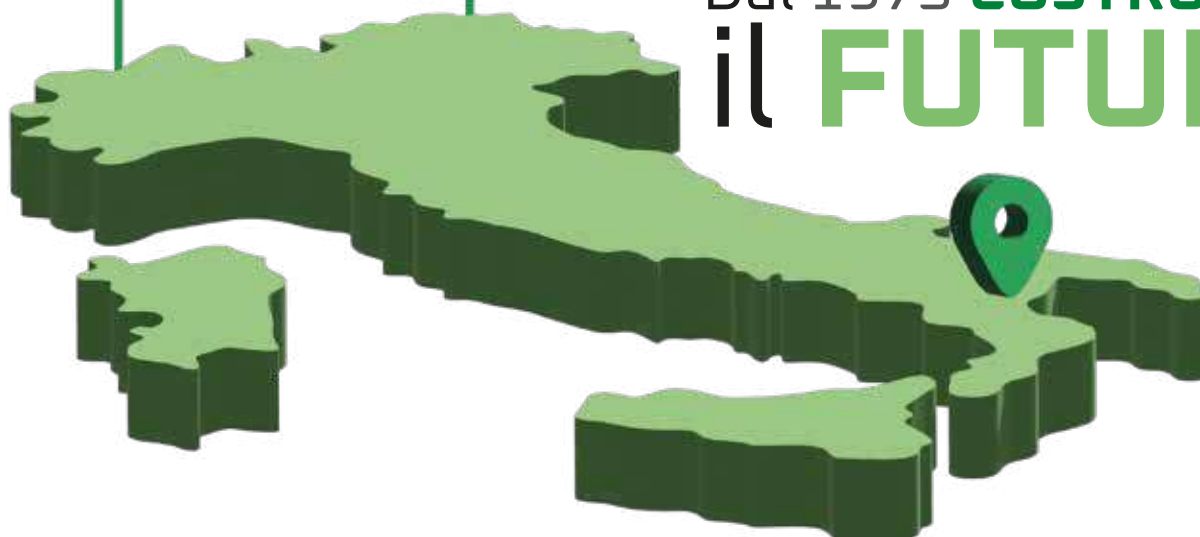

Dal 1975 **COSTRUIAMO**
il FUTURO

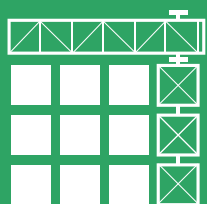

Società Cooperativa

L'INTERNAZIONALE

Impresa generale di costruzioni

CONTATTI



Tel: 0803141822 – 0803144793



Mail: segreteria@linternazionalecoop.it



Sito web: www.linternazionalecoop.it