

L'INTERNAZIONALE
Società Cooperativa

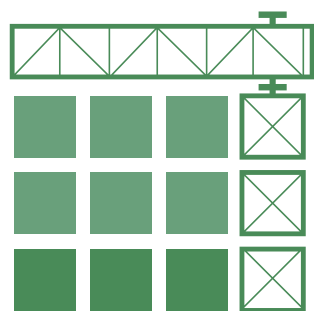

PROFILO AZIENDALE

www.linternazionalecoop.it



L'INTERNAZIONALE
Società Cooperativa



Dal 1975 **COSTRUIAMO**
il FUTURO

PROFILO AZIENDALE

www.linternazionalecoop.it

L'INTERNAZIONALE Società Cooperativa

È una moderna realtà imprenditoriale che opera nel settore dell'edilizia pubblica e privata su tutto il territorio nazionale.

Fondata ad Altamura (BA) nel 1975 da un gruppo di professionisti lungimiranti e competenti, la Cooperativa celebra oggi 50 anni di attività, confermando una storia fatta di esperienza, credibilità e crescita continua.

Fin dagli esordi, L'INTERNAZIONALE ha consolidato la propria presenza in tutti i comparti dell'edilizia, dalla pubblica alla privata, dai lavori di restauro conservativo ai consolidamenti strutturali, fino alla realizzazione ex novo di opere complesse.

Ogni fase dell'esecuzione dei progetti è seguita con scrupolosità dal nostro personale qualificato, costantemente formato e aggiornato sulle normative e sulle tecnologie più avanzate. L'attenzione alla qualità, all'efficienza e alla sicurezza rappresenta da sempre un pilastro del nostro operare, garantendo l'ottimizzazione delle risorse e risultati conformi ai più elevati standard del settore.

La Cooperativa si distingue da sempre per trasparenza e professionalità nei rapporti con Enti, clienti, fornitori e collaboratori. Oggi può contare su un organico di oltre 100 unità tra impiegati e maestranze, tutte accomunate da elevata competenza e spirito di collaborazione.

L'INTERNAZIONALE Società Cooperativa realizza la propria attività avvalendosi di tecnologie, strumenti e tecniche all'avanguardia, con l'obiettivo di assicurare la piena riuscita di ogni progetto e la sostenibilità di ogni fase operativa. La professionalità, l'esperienza e la cura dei dettagli, unite alla continua ricerca di soluzioni innovative, permettono alla Cooperativa di affrontare con successo interventi molto eterogenei per tipologia, complessità e contesto territoriale. L'INTERNAZIONALE Società Cooperativa è iscritta al Registro delle Imprese della Provincia di Bari al n. 00596510727 e al n. 164366 REA, nonché all'Albo delle Società Cooperative a Mutualità Prevalente al n. A157425.



Composizione e Organigramma

L'INTERNAZIONALE Società Cooperativa è costituita complessivamente da 54 soci, prevalentemente operai ed impiegati tecnici e amministrativi.

Il Capitale sottoscritto ammonta ad

€ 849.300,00

Il Patrimonio netto ammonta ad

€ 17.539.014,00

La **struttura organizzativa** de

L'INTERNAZIONALE Società Cooperativa è composta da:

- **Assemblea dei soci;**
- **Il Consiglio di amministrazione;**
- **Il Presidente;**
- **Il Collegio sindacale;**
- **Comitato tecnico.**

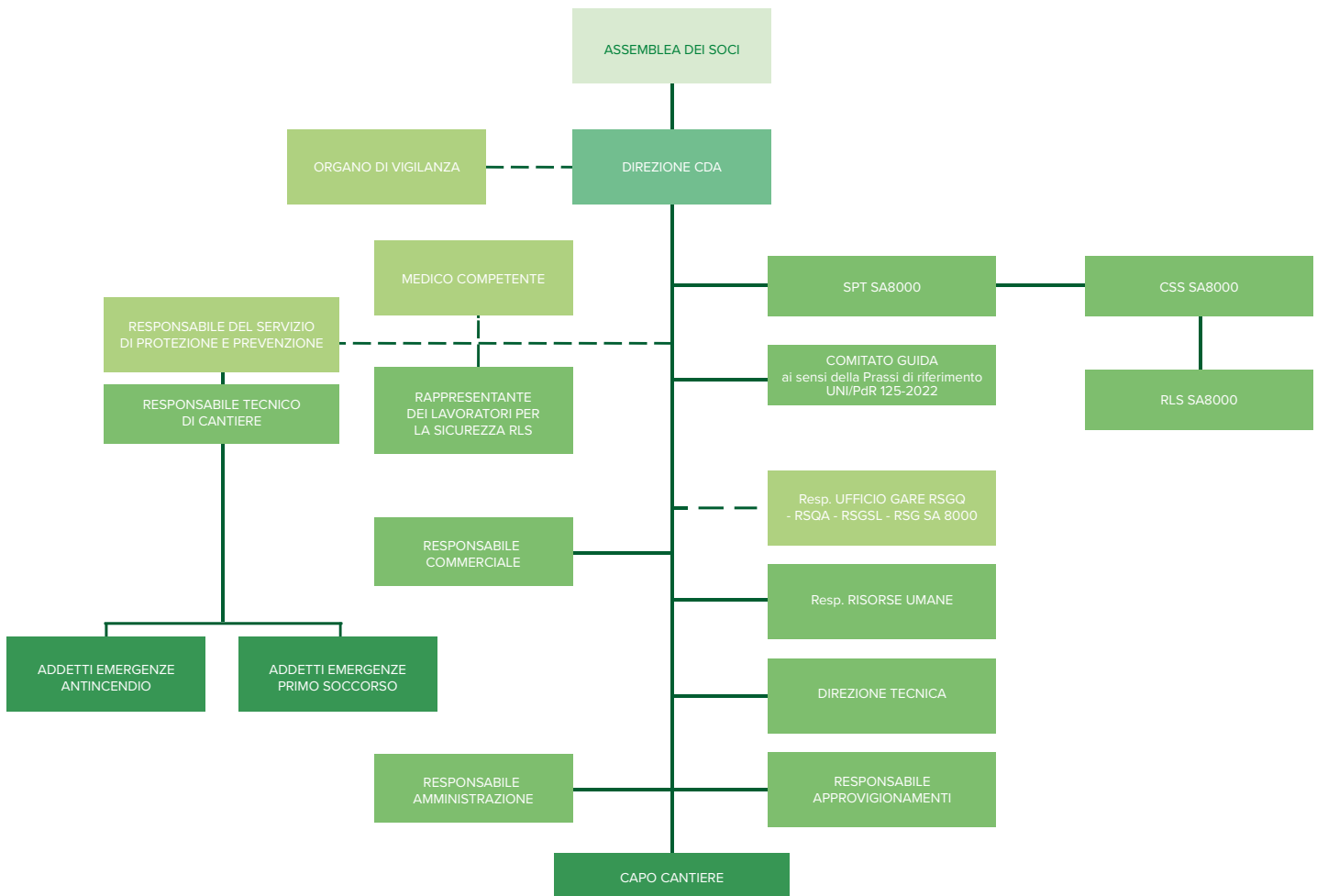



ATTESTAZIONE
SOA



UNI EN ISO
9001



UNI EN ISO
14001



UNI EN ISO
20400



UNI EN ISO
30415



UNI EN ISO
37001



UNI EN ISO
39001



UNI EN ISO
45001



SA
8000



UNI PDR
125:2022

Certificazioni

Le certificazioni sono indispensabili per L'INTERNAZIONALE Società Cooperativa: esse consentono di rispondere alle richieste sempre più specifiche in termini di qualità, salute, ambiente e sicurezza e garantiscono la professionalità, l'affidabilità e l'avanguardia del nostro lavoro.

Le numerose certificazioni riconosciute sono un elemento fondamentale e strategico che permette alla nostra impresa di

differenziarsi e garantire altissimi standard qualitativi tanto in termini di progettazione e realizzazione dei lavori che nella gestione degli stessi.

Di seguito sono riportate le Certificazioni riconosciute. Per informazioni o per restare sempre aggiornati sulle certificazioni, consulta la [sezione dedicata sul nostro sito](#).





- **ISO 9001:2015**

Sistema di gestione Qualità dell'Organizzazione;

- **ISO 14001:2015**

Sistema di gestione Ambientale;

- **ISO 45001:2018**

Sistema di gestione per la Salute e la Sicurezza sul lavoro;

- **ISO 20400:2017**

Sistema di gestione per la Qualità;

- **ISO 30415:2021**

Sistema di gestione delle Risorse Umane - Diversità ed Inclusione;

- **ISO 37001:2016**

Sistema di gestione per l'Anticorruzione;

- **ISO 39001:2012**

Sistema di gestione della Sicurezza Stradale;

- **Rating di legalità ★★ ★**

- **SA8000**

Sistema di gestione Responsabilità sociale;

- **UNI PDR 125:2022**

Misure per garantire la parità di genere.

Inoltre, L'INTERNAZIONALE Società Cooperativa è in possesso dell'attestazione

S.O.A. rilasciata dalla SOA ATTESTA – Società -Organismo di Attestazione. Di seguito le categorie e classifiche di qualificazione dell'attestato SOA specifiche:

- **Opere generali**

- **Categoria OG1 – Classifica VIII**

Attestazione di qualificazione all'esecuzione di lavori di edilizia civile e industriale;

- **Categoria OG2 – Classifica VIII**

Attestazione di qualificazione all'esecuzione di lavori di restauro e manutenzione di beni sottoposti a tutela ai sensi delle disposizioni in materia di beni culturali e ambientali;

- **Categoria OG3 – Classifica V**

Attestazione di qualificazione all'esecuzione di strade, autostrade, ponti, viadotti, ferrovie, metropolitane;

- **Categoria OG6 – Classifica II**

Attestazione di qualificazione all'esecuzione di lavori di bonifica e di protezione ambientale;

- **Categoria OG10 – Classifica I**

Attestazione di qualificazione all'esecuzione di lavori relativi a impianti per la trasformazione alta/media tensione e per la

distribuzione di energia elettrica in corrente alternata e continua ed impianti di pubblica illuminazione;

• **Categoria OG11 – Classifica IV**

Attestazione di qualificazione all'esecuzione di lavori relativi a impianti tecnologici tra loro coordinati ed interconnessi funzionalmente, non eseguibili separatamente, di cui alle categorie di opere specializzate individuate con l'acronimo **OS 3, OS 28 e OS 30**;

- **Opere specializzate**

• **Categoria OS3 – Classifica II**

Attestazione di qualificazione all'esecuzione di lavori relativi a impianti idrosanitari;

• **Categoria OS21 – Classifica III BIS**

Attestazione di qualificazione all'esecuzione di opera strutturali speciali;

• **Categoria OS23 – Classifica II -**

Attestazione di qualificazione all'esecuzione di lavori demolizione di opere;

• **Categoria OS28 – Classifica III BIS**

Attestazione di qualificazione all'esecuzione di lavori relativi a impianti termici e di condizionamento;

• **Categoria OS30 – Classifica IV BIS -**

Attestazione di qualificazione all'esecuzione di lavori relativi a impianti interni elettrici, telefonici, radiotelefonici, e televisivi;

• **Categoria OS2-A - Classifica II**

Attestazione di qualificazione all'esecuzione di lavori relativi a superfici decorate di beni immobili del patrimonio culturale e beni culturali mobili di interesse storico, artistico, archeologico ed etnoantropologico;

• **Categoria OS12A – Classifica I**

Attestazione di qualificazione all'esecuzione di lavori relativi a barriere stradali e di sicurezza.



REALIZZAZIONI e LAVORI IN CORSO

L'INTERNAZIONALE Società Cooperativa ha consolidato, in 50 anni di attività, la propria presenza nell' area pugliese e su tutto il territorio nazionale.

Inoltre, l'esperienza, la professionalità e lo sguardo sempre rivolto al futuro, hanno permesso di diversificare i lavori realizzati, a dimostrazione della dinamicità e la grande preparazione de L'Internazionale nonché, considerata l'ottima riuscita in termini di qualità e di realizzazione di tutti i progetti, anche la sua versatilità e cura per ogni fase e dettaglio delle attività. Di seguito, riportiamo una selezione di alcuni dei principali lavori realizzati e attualmente in corso.

Per informazioni o per restare sempre aggiornati sui nostri lavori realizzati e in corso, consulta la [sezione dedicata sul nostro sito](#).





Palazzo Camponeschi

Restauro e ristrutturazione

Realizzazione, in qualità di consorziata esecutrice della Capogruppo Mandataria Conscoop, di lavori di ripristino dai danni a seguito del sisma del 06.04.2009 al Palazzo Camponeschi, sede della Facoltà di Lettere dell'Università dell'Aquila.

IMPORTO LAVORI:

€ 8.573.805,63

COMMITTENTE:

MIT L'Aquila

TIPOLOGIA LAVORO:

Edilizia storica, culturale e scolastica



Ex Caserma Rossani

Restauro e ristrutturazione

Realizzazione, in qualità di consorziata esecutrice del Conscoop, di lavori di realizzazione del Polo Bibliotecario della Puglia presso la Ex Caserma Rossani.

IMPORTO LAVORI:

€ 7.115.736,70

COMMITTENTE:

Comune di Bari

TIPOLOGIA LAVORO:

Edilizia storica e culturale



Ex Palazzo Ducale Pesaro

Restauro e ristrutturazione

In qualità di consorziata esecutrice del Conscoop per i lavori di restauro e ristrutturazione dei locali annessi all'ex Palazzo Ducale di Pesaro.

IMPORTO LAVORI:

€ 10.200.000,00

COMMITTENTE:

Agenzia del Demanio
regione Marche

TIPOLOGIA LAVORO:

Edilizia storica civile



Ex Roverella e Piazza Aguselli

Restauro e ristrutturazione

In qualità di consorziata esecutrice del Conscoop, riuso e rigenerazione complesso monumentale Ex Roverella nel centro storico di Cesena.

IMPORTO LAVORI:

€ 12.350.000,00

COMMITTENTE:

Comune di Cesena

TIPOLOGIA LAVORO:

Edilizia storica e culturale



Teatro Petruzzelli

Restauro e ristrutturazione

Realizzazione, in qualità di consorziata esecutrice del Conscoop, di lavori di restauro e recupero funzionale del Teatro Petruzzelli di Bari.

IMPORTO LAVORI:

€ 37.751.721,30

COMMITTENTE:

Direzione Regionale per i beni culturali e paesaggistici della regione Puglia

TIPOLOGIA LAVORO:

Edilizia storica e culturale



Chiesa di San Pietro Apostolo di Onna

Restauro e ristrutturazione

Realizzazione, in qualità di consorziata esecutrice del Conscoop, di lavori di recupero, consolidamento e restauro della Chiesa di San Pietro apostolo ed annessi locali ad Onna, frazione città dell'Aquila.

IMPORTO LAVORI:

€ 1.928.206,10

COMMITTENTE:

Ministero dei beni e delle attività culturali e del turismo
segretariato regionale della regione Abruzzo, L'Aquila

TIPOLOGIA LAVORO:

Edilizia storica e culturale



Fiera del Levante

Nuova costruzione

Realizzazione, in qualità di consorziata esecutrice del Conscoop, di lavori di riqualificazione del quartiere fieristico “Fiera del Levante” di Bari e costruzione di un nuovo padiglione espositivo.

IMPORTO LAVORI:

€ 26.147.977,95

COMMITTENTE:

Ente Autonomo Fiera del Levante

TIPOLOGIA LAVORO:

Edilizia industriale



College scuola superiore ISUFI

Nuova costruzione

Realizzazione, in qualità di consorziata esecutrice della Capogruppo Mandataria Conscoop, di lavori per la realizzazione di un complesso immobiliare destinato a College della Scuola Superiore ISUFI nel comune di Lecce.

IMPORTO LAVORI:

€ 10.713.883,34

COMMITTENTE:

Università degli Studi di Lecce

TIPOLOGIA LAVORO:

Edilizia residenziale scolastica



Chemistry Interdisciplinart Project (CHIP)

Nuova costruzione

Realizzazione, in qualità di consorziata esecutrice del Conscoop, del nuovo “padiglione” universitario, commissionato dall’Università degli Studi di Camerino e che ospiterà il nuovo Chemistry Interdisciplinart Project (CHIP).

IMPORTO LAVORI:

€ 13.853.766,21

COMMITTENTE:

Università degli Studi di Camerino

TIPOLOGIA LAVORO:

Edilizia scolastica



INRCA, CAMERANO complesso ospedaliero

Nuova costruzione

In qualità di consorziata esecutrice della Capogruppo Mandataria Conscoop, per il quale sono in corso i lavori di realizzazione del nuovo complesso ospedaliero per l'area metropolitana a Sud di Ancona nel comune di Camerano.

IMPORTO LAVORI:

€ 140.000.000,00

COMMITTENTE:

Regione Marche

TIPOLOGIA LAVORO:

Edilizia sanitaria
e ospedaliera



Tribunale Ordinario di Velletri

Nuova costruzione

interventi di riqualificazione compendio immobiliare pubblico sito in Velletri (RM) con destinazione ad uffici giudiziari - 1° stralcio.

IMPORTO LAVORI:

€ 19.671.262,92

COMMITTENTE:

MIT Gov

TIPOLOGIA LAVORO:

Edilizia civile



Impianto di termovalorizzazione

Nuova costruzione

Realizzazione, in qualità di consorziata esecutrice del Conscoop, di lavori di adeguamento e potenziamento dell'esistente centrale con impianto di termovalorizzazione e recupero energetico da CDR nel Comune di San Vittore del Lazio (FR).

IMPORTO LAVORI:

€ 12.706.829,19

COMMITTENTE:

Energia Ambiente
Litorale Laziale srl

TIPOLOGIA LAVORO:

Edilizia industriale



Commissariato di Pubblica Sicurezza

Nuova costruzione

Realizzazione della nuova sede del Commissariato di Pubblica Sicurezza di Monopoli (BA).

IMPORTO LAVORI:

€ 3.995.856,15

COMMITTENTE:

Agenzia del Demanio
Direzione regionale Puglia
e Basilicata

TIPOLOGIA LAVORO:

Edilizia civile



S.S. 90 delle Puglie Grottaminarda

Infrastrutture

Realizzazione, in qualità di consorziata esecutrice del Conscoop, di lavori di ammodernamento del tratto Grottaminarda - Candela variante di Grottaminarda – dal km. 8+600 della s.s. 90 “delle Puglie” al km. 2+500 della ex s.s. 91 “della Valle del Sele”

IMPORTO LAVORI:

€ 25.149.383,03

COMMITTENTE:

Anas spa

TIPOLOGIA LAVORO:

Edilizia infrastrutturale



SS 95 var Satriano di Lucania

Adeguamento infrastruttura

Realizzazione, in qualità di consorziata esecutrice del Conscoop, di lavori di adeguamento dello svincolo di Satriano (PZ) sulla SS 95 var dal km 9+700 al km 10+000.

IMPORTO LAVORI:

€ 16.427.014,20

COMMITTENTE:

Anas spa

TIPOLOGIA LAVORO:

Edilizia infrastrutturale



SS n. 407 "Basentana"

Adeguamento infrastruttura

Realizzazione, in qualità di consorziata esecutrice del Conscoop, di lavori di ripristino strutturale degli impalcati ed il recupero funzionale dei viadotti compresi tra i km 1+350 e 26+900 della S.S. n.407 "Basentana".

IMPORTO LAVORI:

€ 19.622.940,85

COMMITTENTE:

Anas spa

TIPOLOGIA LAVORO:

Edilizia infrastrutturale



Torre Canne e Pezze di Greco, Fasano

Mitigazione del rischio idrogeologico

Realizzazione, in qualità di consorziata esecutrice del Conscoop, di interventi di regimentazione e protezione idraulica - interventi Torre Canne e Pezze di Greco - II e III Lotto nel comune di Fasano.

IMPORTO LAVORI:

€ 6.986.770,40

COMMITTENTE:

Commissario di Governo delegato per la realizzazione di interventi per la mitigazione del rischio idrogeologico nella Regione Puglia

TIPOLOGIA LAVORO:

Edilizia infrastrutturale



San Marco La Catola

Mitigazione del rischio idrogeologico

Lavori di interventi di mitigazione del rischio idrogeologico - movimento franoso in centro urbano

Via Inforzi in San Marco La Catola (FG).

IMPORTO LAVORI:

€ 2.083.683,76

COMMITTENTE:

Commissario di Governo delegato per la realizzazione di interventi per la mitigazione del rischio idrogeologico nella Regione Puglia

TIPOLOGIA LAVORO:

Edilizia infrastrutturale



Motta Montecorvino

Mitigazione del rischio
idrogeologico

Lavori di mitigazione del rischio idraulico e idrogeologico in località Serrone,
Motta Montecorvino (FG)

IMPORTO LAVORI:

€ 1.899.403,55

COMMITTENTE:

Commissario di Governo
delegato per la realizzazione di
interventi per la mitigazione del
rischio idrogeologico nella
Regione Puglia

TIPOLOGIA LAVORO:

Edilizia infrastrutturale



Complesso socio sanitario Vieste

Ristrutturazione ed efficientamento energetico

Lavori di riqualificazione energetica e di miglioramento sismico , nel complesso di proprietà della Fondazione Turati a Vieste.

IMPORTO LAVORI:

€ 13.000.000,00

COMMITTENTE:

S.A.C. Società Appalti
Costruzioni SPA

TIPOLOGIA LAVORO:

Edilizia sanitaria



Condominio Via Gabet 20

Ristrutturazione ed
efficientamento energetico

Servizi di assistenza alla progettazione e realizzazione lavori di efficientamento energetico e di miglioramento sismico nel condominio di Via Gabet, 20 - Potenza (PZ)

IMPORTO LAVORI:

€ 7.080.459,36

COMMITTENTE:

Condominio Via Gabet, 20

TIPOLOGIA LAVORO:

Edilizia residenziale

EFFICIENTAMENTO ENERGETICO

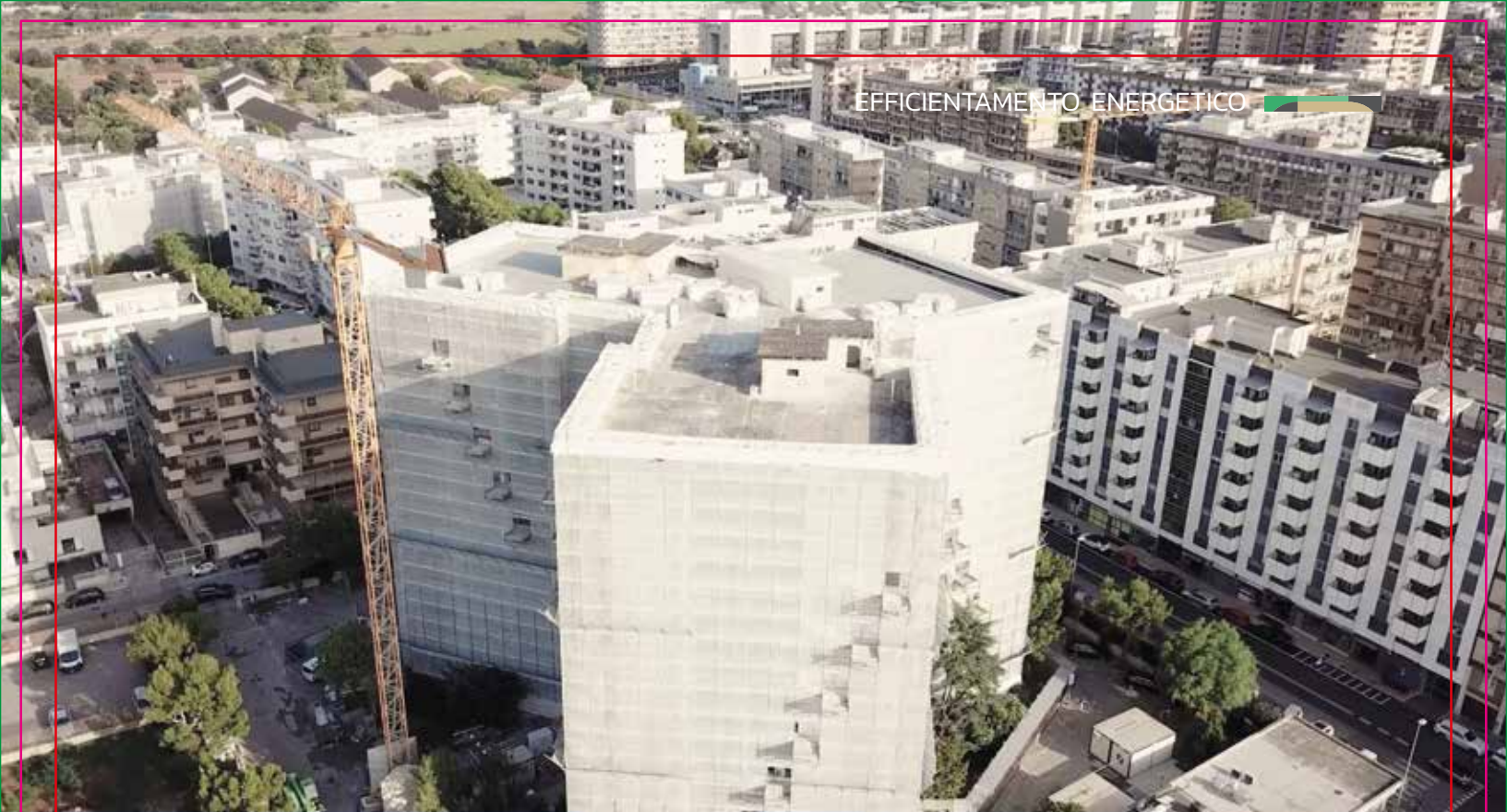

Condominio Via Salvemini 16

Ristrutturazione ed
efficientamento energetico

Servizi di assistenza alla progettazione e realizzazione di avori di rinforzo statico, manutenzione straordinaria e riqualificazione energetica, nel condominio di Via Salvemini, 16 - Bari (BA).

IMPORTO LAVORI:

€ 15.832.967,98

COMMITTENTE:

Condominio Via Salvemini, 16

TIPOLOGIA LAVORO:

Edilizia residenziale



BariDomani complesso residenziale

Edilizia residenziale

Realizzazione di n.ro 233 edilizia residenziale; 27.231 mc di edilizia non residenziale commerciale – direzionale – artigianale; Opere di urbanizzazione primarie e secondarie; Allacci e collegamenti a servizi e reti esterni all'insediamento.

IMPORTO LAVORI:

€ 58.308.991,82

COMMITTENTE:

Consorzio BariDomani

TIPOLOGIA LAVORO:

Edilizia residenziale pubblica e privata



Complesso residenziale Parco San Giuliano

Nuova costruzione

Complesso residenziale a “Parco San Giuliano” su Via Londra, Via Stoccolma, Via Madrid e Via Mosca in Altamura (BA).

IMPORTO LAVORI:

€ 4.392.362,00

COMMITTENTE:

Consorzio Coop Casa

TIPOLOGIA LAVORO:

Edilizia residenziale privata

ALTRI LAVORI

- **Segretariato Regionale del Mibact Abruzzo – Direzione Regionale**, in qualità di consorziata esecutrice del Conscoop, per il Restauro ed adeguamento funzionale del Teatro Comunale dell'Aquila, per un importo totale di € 7.792.866,77;
- **Parrocchia Dell'assunzione Della Beata Vergine Maria di Rocchetta Sant'Antonio (FG)**, lavori di restauro conservativo dei prospetti esterni con utilizzo del "Bonus facciate 90%", per un importo di € 1.534.591,92;
- **Parrocchia Dell'assunzione Della Beata Vergine Maria di Rocchetta Sant'Antonio (FG)**, lavori di restauro conservativo dei prospetti esterni con utilizzo del "Bonus facciate 90%", per un importo di € 1.534.591,92;
- **Regioni LAZIO e MARCHE**, in qualità di consorziata esecutrice del Conscoop e CNS, per gli Accordi Quadro per la fornitura, il trasporto, il montaggio di Soluzioni Abitative di Emergenza ed i servizi ad essi connessi, per un importo di circa € 18.000.000,00;
- **Comune di Ascoli Piceno**, in qualità di consorziata esecutrice del Conscoop, lavori di adeguamento sismico dell'edificio scolastico "Cantalamezza" nel Comune di Ascoli Piceno (AP) per un importo di € 2.436.244,96;
- **Comune di Gravina in Puglia**, in qualità di consorziata esecutrice del Conscoop, lavori di rigenerazione del Parco di Grottesolagne nel Comune di Gravina in Puglia (BA) ai fini dell'accessibilità e fruizione. per un importo di € 1.665.520,83;
- **Consorzio Cometa**, realizzazione, in qualità di consorziata esecutrice del Conscoop, di lavori di riparazione danni dagli eventi sismici del 1997 sugli immobili di proprietà dei soggetti proprietari e facenti parte del territorio del Comune di Nocera Umbra (PG) per un importo di € 9.676.462,52;
- **TM.e Termomeccanica Ecol. – La Spezia**, lavori per la concessione di costruzione e gestione del sistema integrato smaltimento rifiuti "Calabria sud". Impianto di termovalorizzatore CDR "Gioia Tauro B". – GIOIA TAURO per un importo di € 7.800.000.

Visita il sito web www.linternazionalecoop.it per restare aggiornati sui nostri lavori.

50 Anni di Storia

Una storia condivisa che ci porta nel domani

Cinquant'anni rappresentano per L'Internazionale Società Cooperativa un traguardo di grande valore umano e professionale. Fondata ad Altamura nell'aprile del 1975 da un gruppo di operai uniti da competenza, coraggio e spirito cooperativo, l'impresa nasce con l'obiettivo di costruire non solo opere, ma un futuro condiviso basato sul valore del lavoro e delle persone.

Nel corso dei decenni, abbiamo attraversato profonde trasformazioni sociali ed economiche, affrontando sfide e crisi senza mai perdere la propria identità. La forza della cooperativa è sempre stata la comunità che la compone: uomini e donne che hanno creduto in un progetto comune fondato su fiducia, solidarietà, etica e professionalità, trasformando ogni difficoltà in occasione di crescita. Dalla fase di consolidamento degli anni Ottanta alle prove più complesse degli anni Novanta, fino all'ingresso nella nuova sede nel 2000, ogni passaggio ha rafforzato una visione che mette al centro qualità, rispetto per le persone, attenzione al territorio e all'ambiente. Le opere realizzate – infrastrutture, scuole, ospedali e progetti culturali – testimoniano un impegno che va oltre l'edilizia, contribuendo concretamente al benessere collettivo. Oggi, a cinquant'anni dalla fondazione, guardiamo al futuro con consapevolezza e fiducia, forte dei valori che l'hanno accompagnata fin dall'inizio. Una storia di passione, lavoro e cooperazione che continua, costruendo ogni giorno un domani migliore.

one al dettaglio, rispetto per l'ambiente e per le persone. In cinquant'anni, abbiamo realizzato opere di grande rilievo – scuole, ospedali, infrastrutture e progetti culturali – contribuendo concretamente al miglioramento della vita delle comunità, alla salute, alla ricerca e al benessere collettivo. Un percorso reso possibile anche grazie al sostegno e alla collaborazione con il ConsCoop, che ha accompagnato la cooperativa nel suo cammino. Questa è la storia de L'Internazionale: una storia di persone, di lavoro e di valori, destinata a continuare e a costruire, ancora, un domani migliore per tutti.

Perché scegliere l'Internazionale

L'INTERNAZIONALE Società Cooperativa rappresenta un punto di riferimento nel panorama edilizio grazie a un approccio basato su professionalità, competenza e affidabilità. Ogni fase del lavoro, dalla progettazione alla realizzazione, è seguita con la massima attenzione, avvalendosi di personale altamente qualificato e costantemente aggiornato sulle più moderne tecniche operative. La Cooperativa utilizza strumentazioni all'avanguardia e metodologie innovative, garantendo così risultati eccellenti sotto il profilo tecnico, gestionale e normativo.

Particolare cura viene dedicata al rispetto degli standard di sicurezza, considerati parte integrante del processo produttivo. Le procedure adottate assicurano un ambiente di lavoro controllato e conforme alle disposizioni vigenti, tutelando sia gli operatori sia i committenti.

L'esperienza maturata nel corso degli anni in numerosi e diversificati settori dell'edilizia ha permesso a L'INTERNAZIONALE Società Cooperativa di sviluppare una visione com-

pleta e trasversale del settore, consentendo alla struttura di affrontare con competenza progetti di diversa natura e complessità. L'ampio raggio d'azione territoriale, unito alle certificazioni riconosciute e agli ottimi risultati conseguiti, rappresenta una testimonianza concreta dell'impegno, della solidità e della continua evoluzione della Cooperativa.

Ogni intervento è caratterizzato da un'attenzione meticolosa ai dettagli, da una pianificazione accurata e da una gestione che punta alla massima efficienza. La Cooperativa lavora per offrire soluzioni su misura, capaci di rispondere alle esigenze specifiche di clienti pubblici e privati, promuovendo sempre un approccio sostenibile sia dal punto di vista ambientale che economico.

Scegliere L'INTERNAZIONALE Società Cooperativa significa affidarsi a un partner che crede nel valore della qualità, che investe nella formazione del proprio personale e nella modernizzazione delle proprie attrezzature, e che considera ogni progetto

un impegno da portare a termine con serietà, precisione e trasparenza. Significa optare per un futuro solido, costruito su basi sicure e orientato a soluzioni durevoli, sostenibili e realmente personalizzate.

Lavora con noi

Da oltre 50 anni costruiamo il futuro dell'edilizia pubblica e privata con passione, competenza e un team di oltre 100 professionisti. Ora ci prepariamo ad affrontare nuove imprese in tutta Italia.

- Ingegneri
- Architetti
- Geometri
- Tecnici di cantiere
- Operai

Se vuoi far parte della nostra squadra, inviaci una mail all'indirizzo

lavoro@linternazionalecoop.it com

- Curriculum Vitae
- Tipologia di impiego desiderata
- Zona in cui vorresti lavorare

Costruiamo insieme qualcosa di grande!



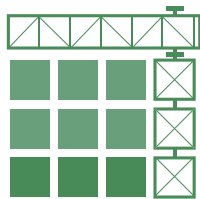

L'INTERNAZIONALE
Società Cooperativa



L'INTERNAZIONALE SOCIETÀ COOPERATIVA

 **Via:** Stoccolma, 3 - 70022 Altamura (BA)

 **P.IVA:** 00596510727

 **Tel:** 0803141822 – 0803144793

 **Mail:** segreteria@linternazionalecoop.it

 **Sito web:** www.linternazionalecoop.it



CERTIFICAZIONI



ATTESTAZIONE
SOA



UNI EN ISO
9001



UNI EN ISO
14001



UNI EN ISO
20400



UNI EN ISO
30415



UNI EN ISO
37001



UNI EN ISO
39001



UNI EN ISO
45001



SA
8000



UNI PDR
125:2022



Dal 1975 **COSTRUIAMO**
il FUTURO



Seguici su





Dal 1975 COSTRUIAMO IL FUTURO

Società Cooperativa
L'INTERNAZIONALE

Una
COM
SA
ta

